სევდა

ლექსი ილია ჭავჭავაძის

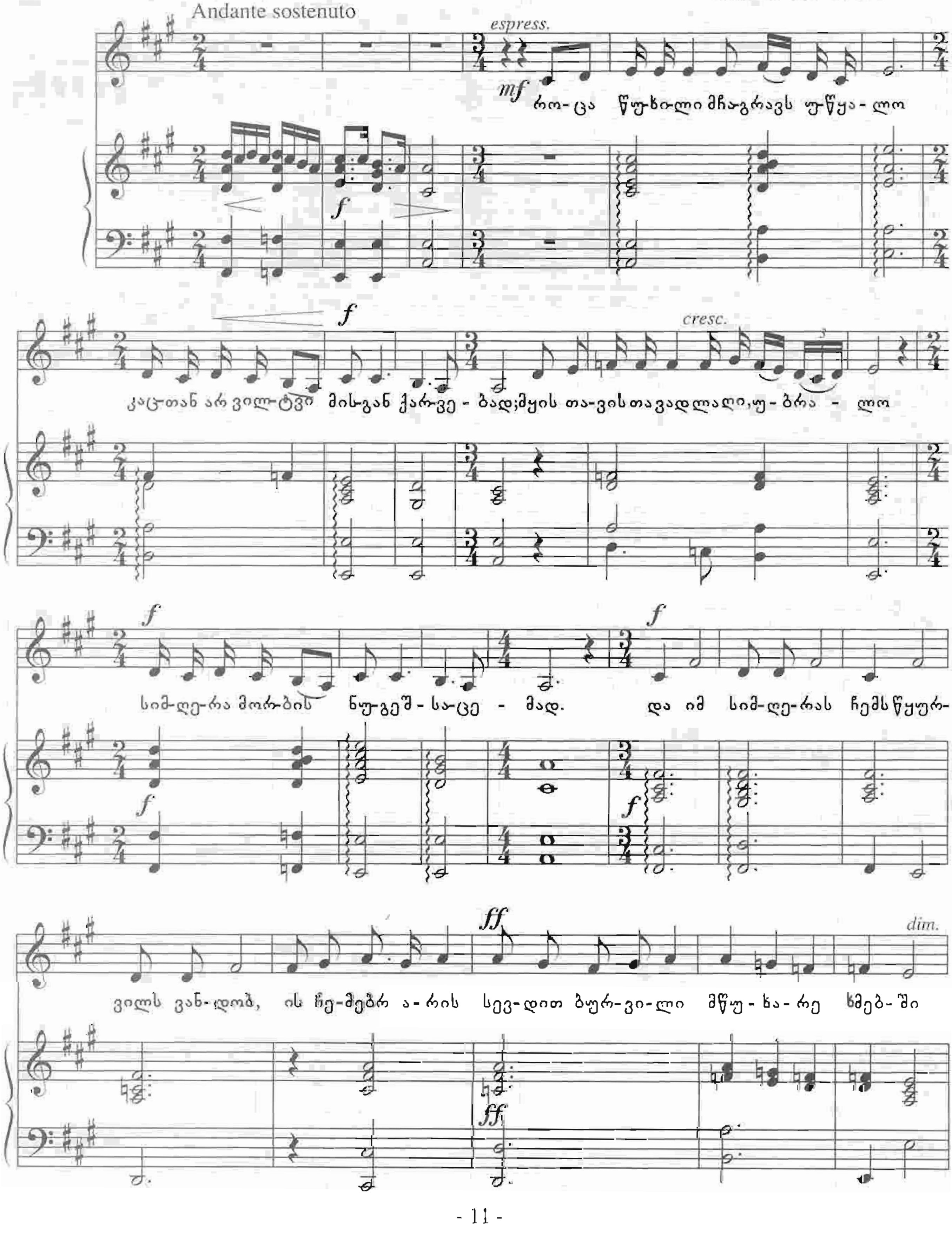

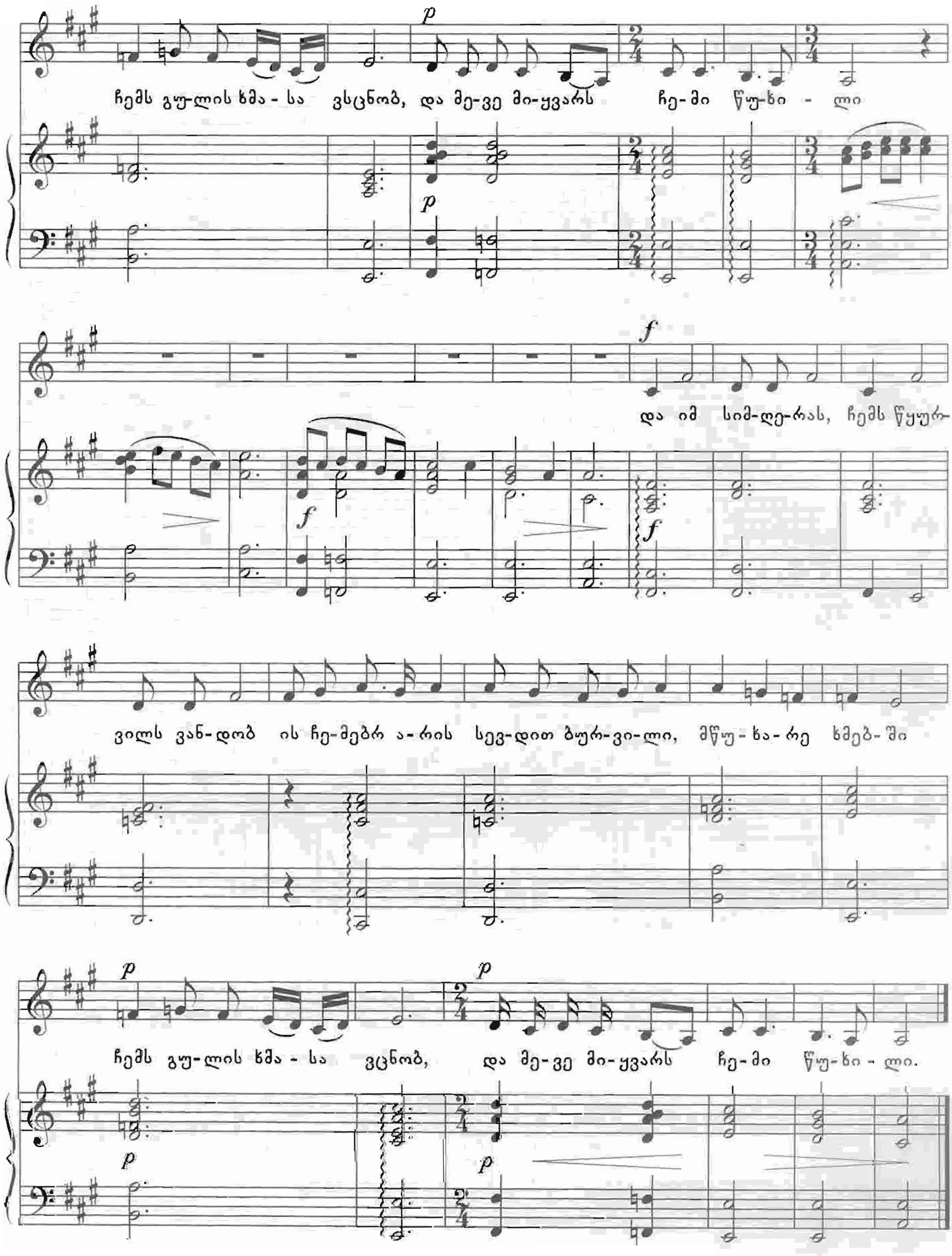
p
ჩემს გუ-ლის ხმა - სა ვსცნობ, და მე-ვე მი-ყვარს ჩე-მი წუ-ხი - ლი
p
f
და იმ სიმ-ღე-რას, ჩემს წყურ-
f
f
ვილს ვან-დობ ის ჩე-მებრ ა-რის სევ-დით ბურ-ვი-ლი, მწუ-ხა-რე ხმებ-ში
p
p
ჩემს გუ-ლის ხმა - სა ვცნობ, და მე-ვე მი-ყვარს ჩე-მი წუ-ხი - ლი.
p
p